Купить квартиру за 3 100 000 рублей на улица Штахановского, 18/1

Ростовская область, Городской округ Ростов-на-Дону, Ростов-на-Дону, улица Штахановского, 18/1

3 100 000 Р
81 579Р за м^2

38.00 м^2	27.00 м^2	5.00 м^2	16 из 17
Общая	Жилая	Кухня	Этаж

Студия в новом кирпичном доме, рядом роща (дом сдан в марте 2021г.), в котором полностью закончена отделка под ключ. Студия оборудована всем необходимым для жизни кухонная мебель, холодильник, варочная поверхность, вытяжка, мойка, чайник, микроволновая печь, посуда, обеденный стол и стулья, шкафы в прихожей с зеркалом и открытой вешалкой, новый диван, телевизор, кондиционер (все новое), все готово к проживанию в квартире, квартира очень теплая, есть теплый пол, в ней еще никто не проживал, она новая. Рядом остановка транспорта, вся инфраструктура, магазины, школа, детский сад.

0 с 27.01.2022, обновлен 10.07.2025

Продавец: Эксперт

Телефон: +79518277494

Характеристики
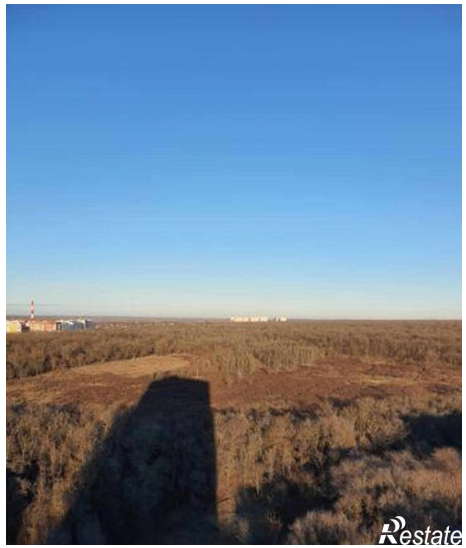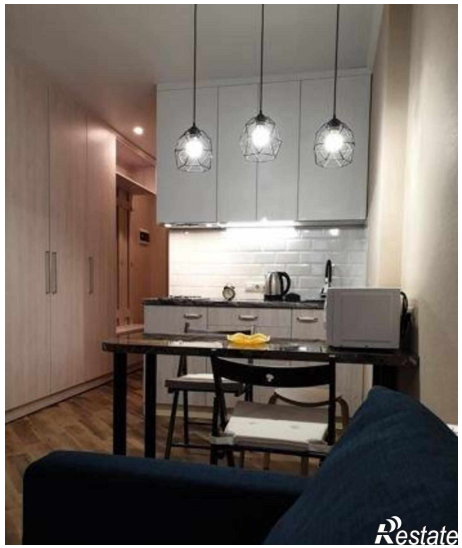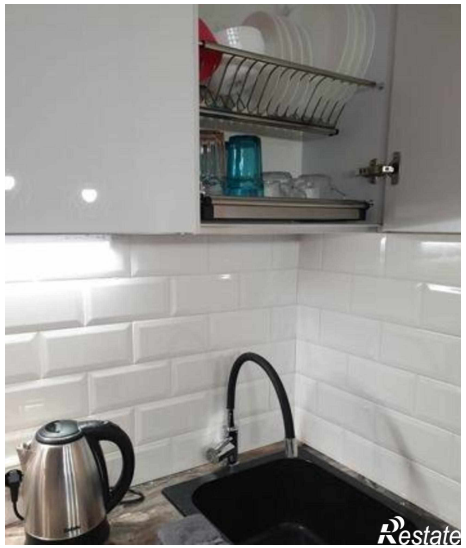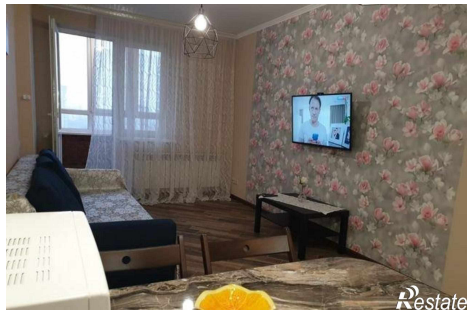
Количество комнат	2	Тип дома	кирпичный
Этаж	16	Этажей всего	17
Площадь жилая	27.00 кв. м	Площадь кухни	5.00 кв. м
квартал	3	год	2022
Переуступка	1