Купить квартиру за 3 350 000 рублей на Стабильная улица, 3с1

Ростовская область, Городской округ Ростов-на-Дону, Ростов-на-Дону, Стабильная улица, 3с1

3 350 000 Р
82 310Р за м^2

40.70 м^2	23.00 м^2	14.00 м^2	5 из 25
Общая	Жилая	Кухня	Этаж

Продаю 1 ку квартиру 40,7 м2.Жилой комплекс «West Side» новый современный квартал в центре Западного района. Закрытый двор, повышенная шумоизоляция, остекленная лоджия. Своя управляющая компания. Консьерж в доме. Продаю срочно. По всем вопросам звоните, агенства просьба не беспокоить.

1 с 20.01.2022, обновлен 21.08.2025

Продавец: Эксперт

Телефон: +79384149863

Характеристики

Количество комнат	1	Тип дома	монолитный
Этаж	5	Этажей всего	25
Площадь жилая	23.00 кв. м	Площадь кухни	14.00 кв. м
квартал	4	год	2022
Переуступка	1		
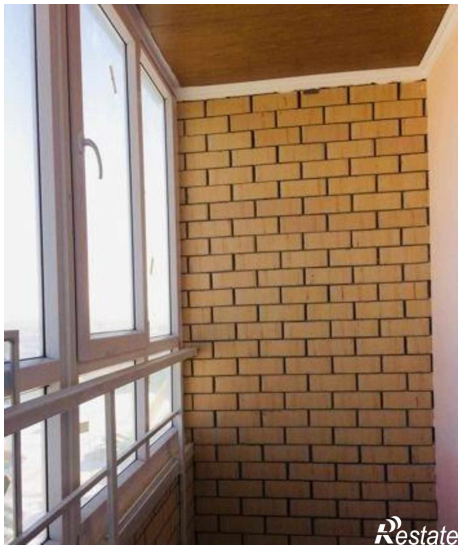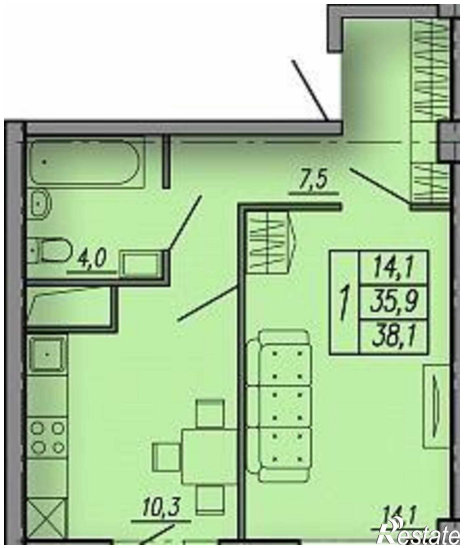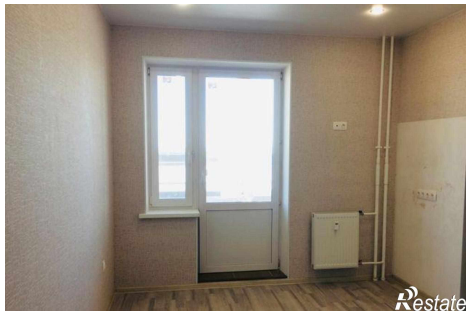
https://rostov-na-donu.restate.ru/obj/prodazha-novostroiki-stabilnaya-ulica-3s1-112627886/