Купить квартиру за 3 850 000 рублей на Таврическая улица, 4

Ростовская область, Городской округ Ростов-на-Дону, Ростов-на-Дону, Таврическая улица, 4

3 850 000 Р
96 250Р за м^2

40.00 м^2	30.00 м^2	6.00 м^2	5 из 25
Общая	Жилая	Кухня	Этаж

Квартира евродвушка. Отличное место для того чтобы жить самому, так и для вложений! ЖК "Мечников". Тихий центр. Все вопросы по телефону. ! реальному покупателю небольшой торг. Сотрудничеем с агентство. ТОРГ

0 с 06.01.2022, обновлен 28.08.2025

Продавец: Эксперт

Телефон: +79518277494

Характеристики
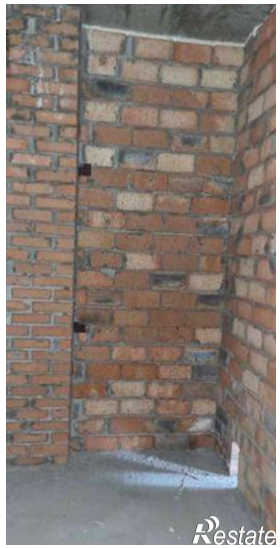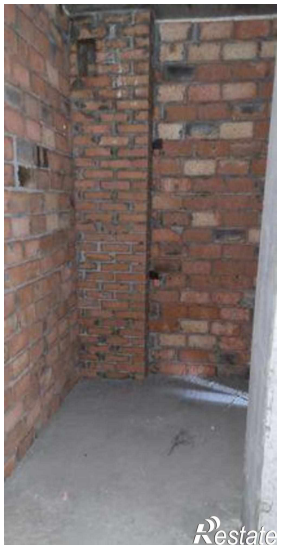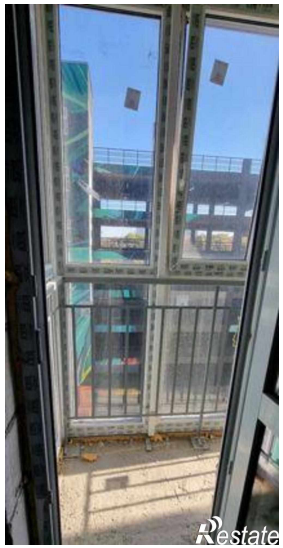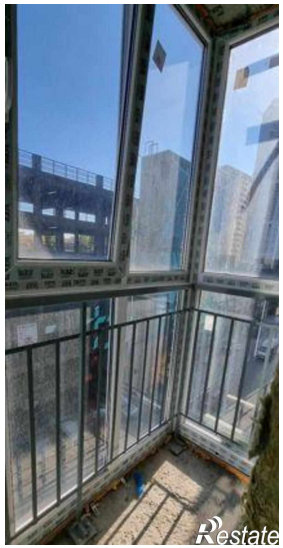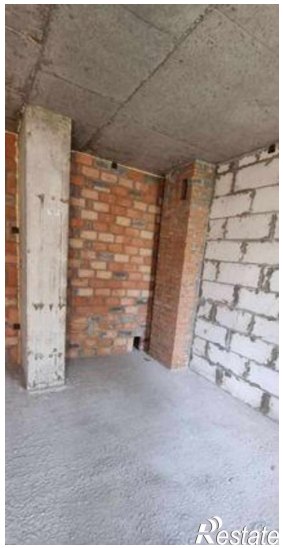
Количество комнат	2	Тип дома	кирпичный
Этаж	5	Этажей всего	25
Площадь жилая	30.00 кв. м	Площадь кухни	6.00 кв. м
квартал	2	год	2022
Переуступка	1