Купить квартиру за 4 100 000 рублей на улица Ларина, 45с8

Ростовская область, Городской округ Ростов-на-Дону, Ростов-на-Дону, улица Ларина, 45с8

4 100 000 Р
59 249Р за м^2

69.20 м^2	33.00 м^2	15.00 м^2	15 из 24
Общая	Жилая	Кухня	Этаж

Продаю евро трехкомнатную квартиру .Еще идет ремонт.Все строй материалы качественные,делаем ремонт для себя.Проведена шумоизоляция.Огороженная территория,консьерж,видеонаблюдение.Вся инфраструктура у ворота дома.Агентствам просьба не беспокоить.

1 с 06.01.2022, обновлен 10.07.2025

Продавец: Эксперт

Телефон: +79298450866

Характеристики

Количество комнат	2	Тип дома	монолитный
Этаж	15	Этажей всего	24
Площадь жилая	33.00 кв. м	Площадь кухни	15.00 кв. м
квартал	1	год	2022
Переуступка	1		
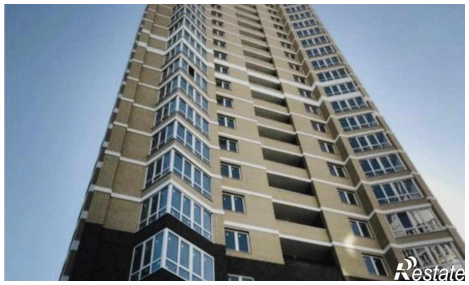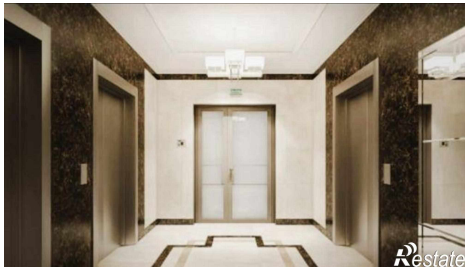
https://rostov-na-donu.restate.ru/obj/prodazha-novostroiki-ulica-larina-45s8-112611296/