Купить квартиру за 8 700 000 рублей на переулок Островского, 92

Ростовская область, Городской округ Ростов-на-Дону, Ростов-на-Дону, переулок Островского, 92

8 700 000 Р
117 568Р за м^2

74.00 м^2	43.00 м^2	14.00 м^2	11 из 23
Общая	Жилая	Кухня	Этаж

! Продаю евротрехкомнатную квартиру в новом ЖК «Островский» от застройщика «Сигма». Комплекс расположен недалеко от пересечения пр. Будённовский и ул. Красноармейской напротив сквера. Планировочное решение включает просторную кухню гостиную и две изолированные комнаты. Между свечками организованы крытые и открытые пространства для отдыха, а также спортивный зал для жильцов. Под стилобатом организован паркинг на четыре этажа для личного транспорта жильцов. В шаговой доступности вся необходимая социальная, коммерческая и досуговая инфраструктура. Цена обсуждаема.

1 с 06.01.2022, обновлен 28.08.2025

Продавец: Эксперт

Телефон: +79384149899

Характеристики

Количество комнат	3	Тип дома	монолитный
Этаж	11	Этажей всего	23
Площадь жилая	43.00 кв. м	Площадь кухни	14.00 кв. м
квартал	1	год	2022
Переуступка	1		
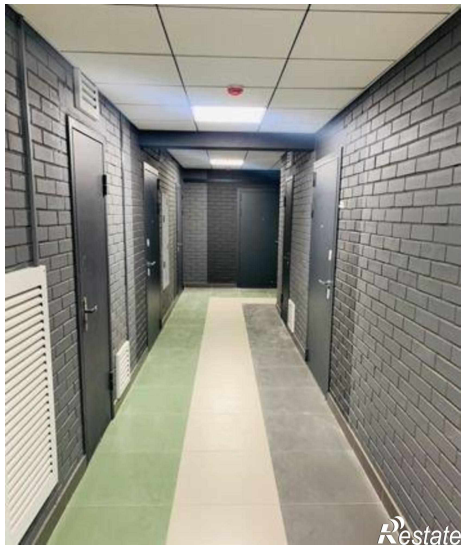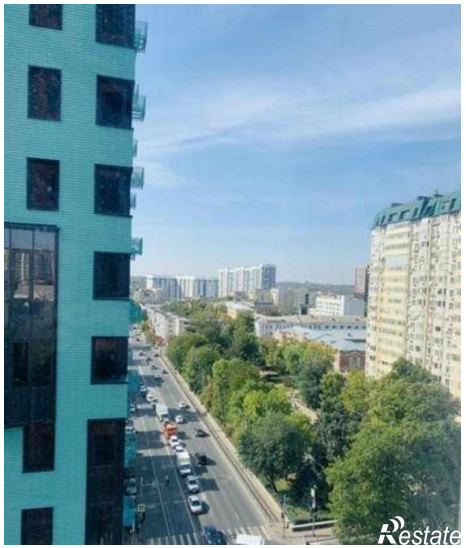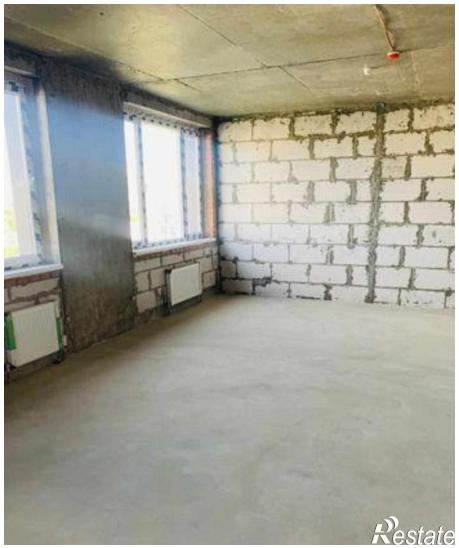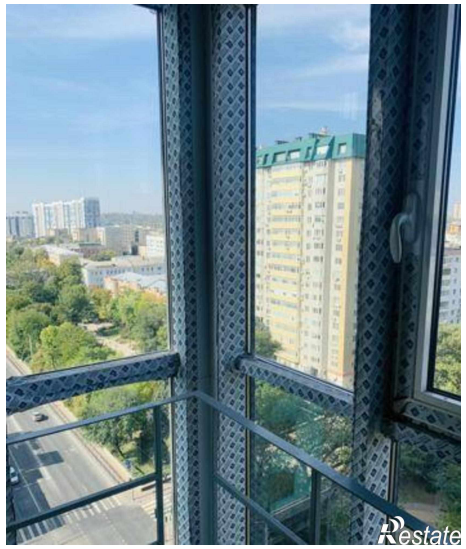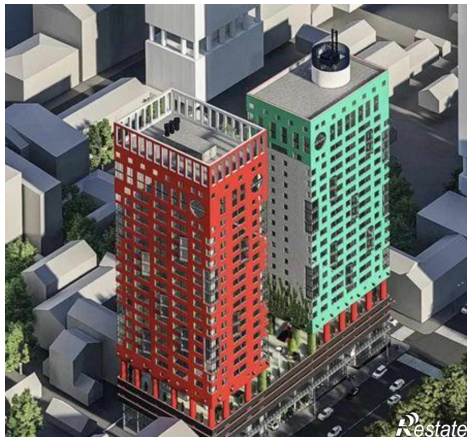
https://rostov-na-donu.restate.ru/obj/prodazha-novostroiki-pereulok-ostrovskogo-92-112611199/