Купить квартиру за 2 950 000 рублей на улица Нансена, 83

Ростовская область, Городской округ Ростов-на-Дону, Ростов-на-Дону, улица Нансена, 83

2 950 000 Р
85 507Р за м^2

34.50 м^2	18.00 м^2	11.00 м^2	13 из 24
Общая	Жилая	Кухня	Этаж

Продаётся уютная 1к квартира с удобной планировкой в современном ЖК в центре города. Сдача в Октябре 2021 г. Отделка: черновая + стяжка пола.

0 с 29.10.2021, обновлен 21.08.2025

Продавец: Эксперт

Телефон: +79384149863

Характеристики

Количество комнат	1	Тип дома	монолитный
Этаж	13	Этажей всего	24
Площадь жилая	18.00 кв. м	Площадь кухни	11.00 кв. м
квартал	1	год	2021
Переуступка	1		

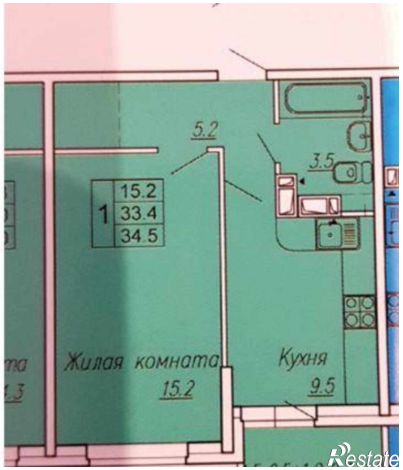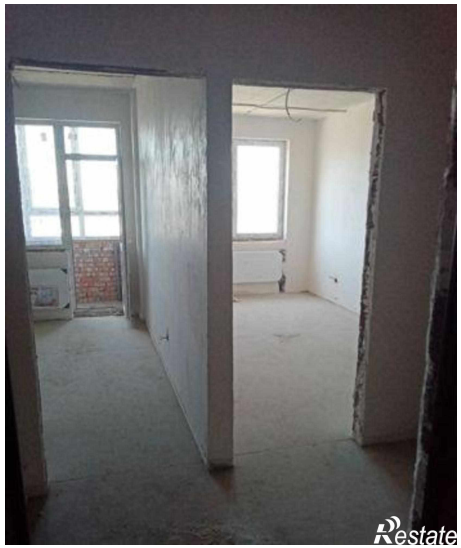
5.2
3.5
1
15.2
33.4
34.5
Жилая комната
15.2
Кухня
9.5