Купить квартиру за 4 230 000 рублей на Стабильная улица, 3с2

Калужская область, Городской округ Ростов-на-Дону, Ростов-на-Дону, Стабильная улица, 3с2

4 230 000 Р
72 806Р за м^2

58.10 м^2	33.00 м^2	14.00 м^2	4 из 25
Общая	Жилая	Кухня	Этаж

Продаю отличную 2-х комнатную квартиру в ЖК комфорт класса!Тихий и уютный район. Хорошая транспортная развязка. Остановка общественного транспорта напротив комплекса. Все необходимое находится в пешей доступности. Рядом находятся школа, детский сад, поликлиника, университет, парк для прогулок и т.д. Недалеко торговый центр и гипермаркет. Отличная планировка: удобная квадратная кухня с выходом на балкон, совмещённый санузел, две большие и светлые комнаты, при входе можно разместить огромный шкаф-купе.На территории комплекса располагаются множество детских и спортивных площадок, зоны для отдыха, различные магазины, аптека и т.д. Комплекс находится на закрытой и охраняемой территории. Имеется видеонаблюдение и подземная парковка.Показываю квартиру ежедневно с 9:00 до 21:00!Звоните!

0 с 15.10.2021, обновлен 28.08.2025

Продавец: Эксперт

Телефон: +79384149899

Характеристики

Количество комнат	2	Тип дома	монолитный
Этаж	4	Этажей всего	25
Площадь жилая	33.00 кв. м	Площадь кухни	14.00 кв. м
квартал	2	год	2021
Переуступка	1		
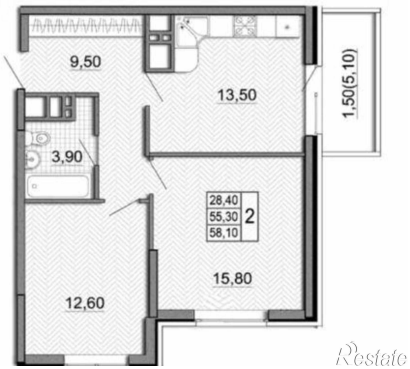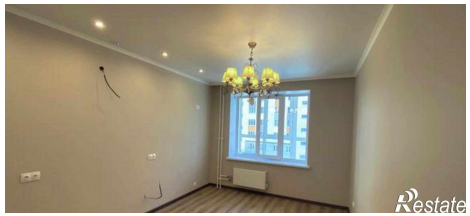
https://rostov-na-donu.restate.ru/obj/prodazha-novostroiki-stabilnaya-ulica-3s2-112417195/