Купить квартиру за 2 730 000 рублей на Днепровский переулок, 117

Ростовская область, Городской округ Ростов-на-Дону, Ростов-на-Дону, Днепровский переулок, 117

2 730 000 Р
62 045Р за м^2

44.00 м^2	22.00 м^2	9.00 м^2	23 из 25
Общая	Жилая	Кухня	Этаж

!!!! !!!! Дом сдан Черновая отделка1 секциЯ вид на рощу ЖК «Днепровская роща» - это принципиально новый проект в экостиле. Участок жилого комплекса примыкает к роще, в которой можно организовать пикник, пробежку или даже мини-марафон. Входные группы, лифтовые холлы, а также места общественного пользования ЖК «Днепровская рощи» оформят в экостиле. В квартирах предусмотрено панорамное остекление, благодаря которому в комнаты попадает больше света, а пространство комнат визуально увеличивается.На территории жилого комплекса - деревянные игровые комплексы, спортивные площадки, веревочный парк, зона для барбекю, подземная парковка. Во всех подъездах предполагается видеонаблюдение и консьержные комнаты.

0 с 15.10.2021, обновлен 10.07.2025

Продавец: Эксперт

Телефон: +79298450866

Характеристики

Количество комнат	1	Тип дома	монолитный
Этаж	23	Этажей всего	25
Площадь жилая	22.00 кв. м	Площадь кухни	9.00 кв. м
квартал	3	год	2021
Переуступка	1		
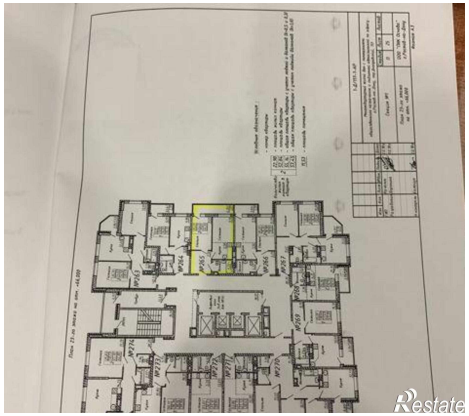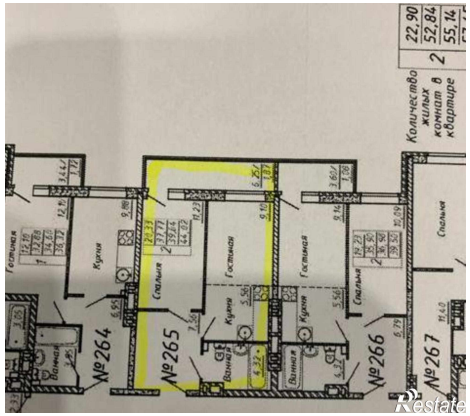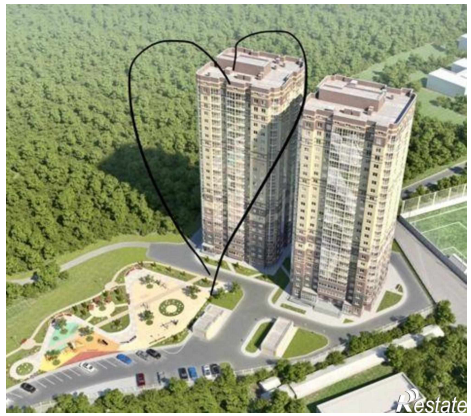
https://rostov-na-donu.restate.ru/obj/prodazha-novostroiki-dneprovskiy-pereulok-117-112417164/