Купить квартиру за 2 120 000 рублей на улица Шаповалова, 1Ес2

Ростовская область, Городской округ Ростов-на-Дону, Ростов-на-Дону, улица Шаповалова, 1Ес2

2 120 000 Р
55 789Р за м^2

38.00 м^2	25.00 м^2	6.00 м^2	2 из 9
Общая	Жилая	Кухня	Этаж

Собственник! Роскошная студия с дорогим качественным ремонтом. Новый жилой комплекс рядом с центром. Видеонаблюдение, парковка, консьерж рядом магазин садик

6 с 15.10.2021, обновлен 28.08.2025

Продавец: Эксперт

Телефон: +79298450866

Характеристики

Количество комнат	2	Тип дома	кирпичный
Этаж	2	Этажей всего	9
Площадь жилая	25.00 кв. м	Площадь кухни	6.00 кв. м
квартал	1	год	2021
Переуступка	1		

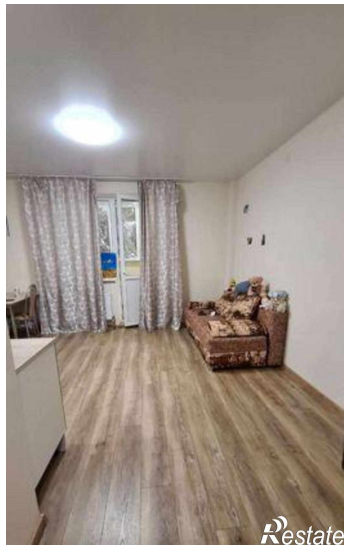
Restate

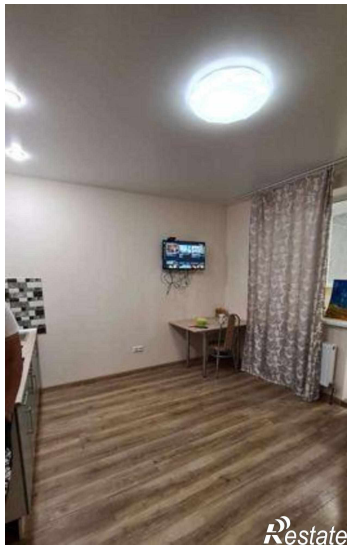
Restate

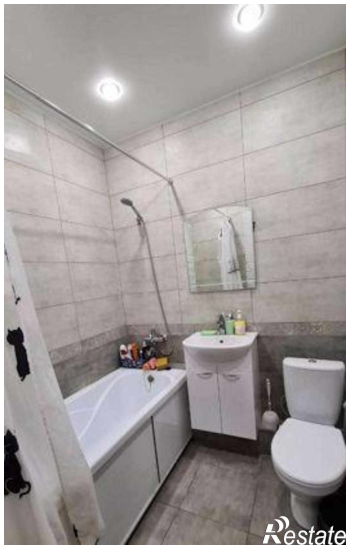
Restate

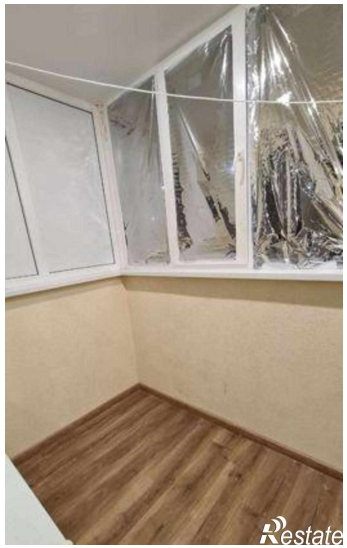
Restate