Купить квартиру за 3 290 000 рублей на улица Мечникова, 37А

Ростовская область, Городской округ Ростов-на-Дону, Ростов-на-Дону, улица Мечникова, 37А

3 290 000 Р
86 352Р за м^2

38.10 м^2	18.00 м^2	9.00 м^2	12 из 25
Общая	Жилая	Кухня	Этаж

Квартира площадью 38 м2Рядом развитая инфраструктура, в шаговой доступности остановки, можно уехать в любую сторону Ростова. С продажей не спешу, ценовая политика актуальна рыночным. Звонки с 9 до 20 актуальны. Вы можете проверить квартиру перед покупкой на сайте egrn50rub.ru Узнайте ФИО Собственника, дату регистрации и историю перехода права на объект недвижимости, свединия об арестах, обременениях, ограничениях.

0 с 14.10.2021, обновлен 27.11.2024

Продавец: Недвижимость-Инфо

Телефон: +79889965690

Характеристики

Количество комнат	1	Тип дома	монолитный
Этаж	12	Этажей всего	25
Площадь жилая	18.00 кв. м	Площадь кухни	9.00 кв. м
квартал	3	год	2021
Переуступка	1		

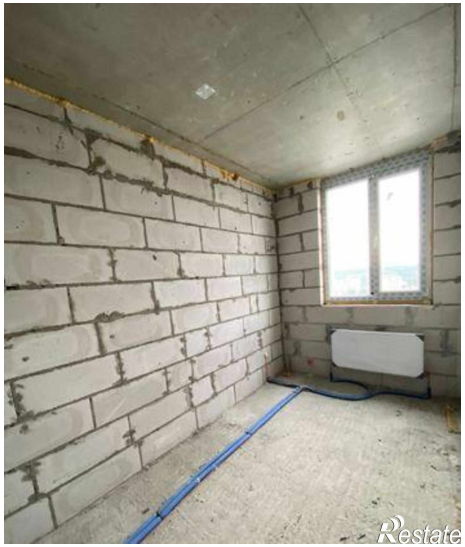

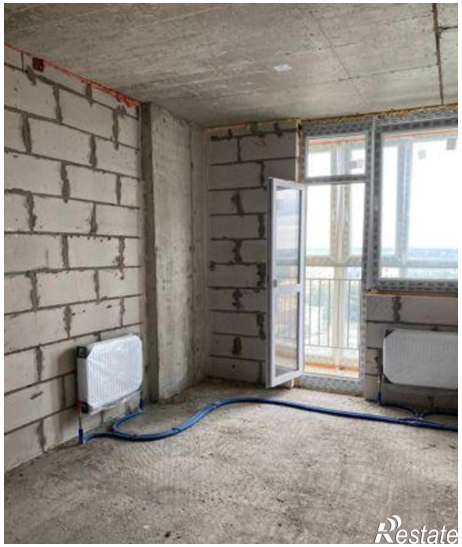

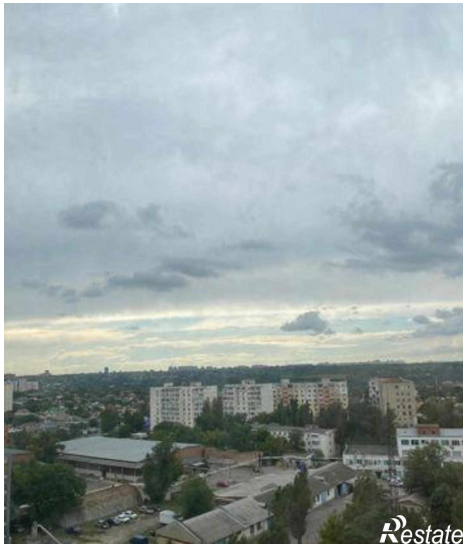

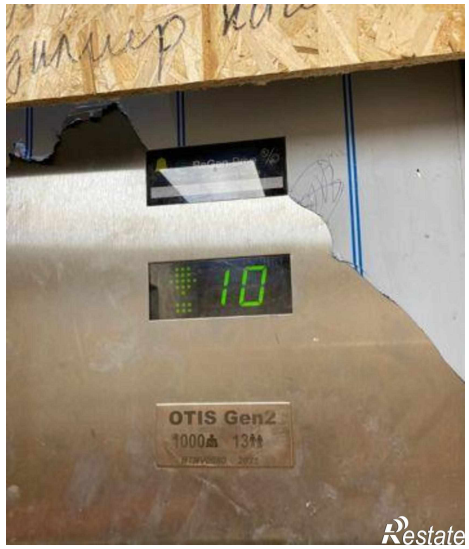
10
OTIS Gen2
1000
13

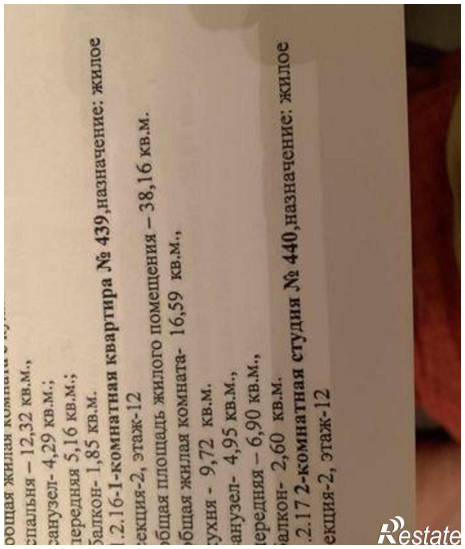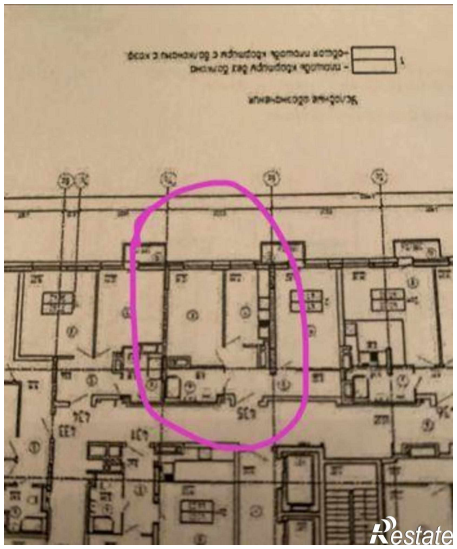
ощая жилая комната
спальня – 12,32 кв.м.,
анузел- 4,29 кв.м.;
передняя 5,16 кв.м.;
балкон- 1,85 кв.м.
1.2.16-1-комнатная квартира № 439,назначение: жилое
екция-2, этаж-12
бщая площадь жилого помещения – 38,16 кв.м.
бщая жилая комната- 16,59 кв.м.,
ухня - 9,72 кв.м.
анузел- 4,95 кв.м.,
передняя – 6,90 кв.м.,
алкон- 2,60 кв.м.
.2.17 2-комнатная студия № 440,назначение: жилое
екция-2, этаж-12