# Купить квартиру за 3 100 000 рублей на Горсоветская улица, 51с3

Ростовская область, Городской округ Ростов-на-Дону, Ростов-на-Дону, Горсоветская улица, 51с3

3 100 000 Р
75 795Р за м$^2$

| 40.90 м$^2$ | 22.00 м$^2$ | 14.00 м$^2$ | 4 из 4 |
|---|---|---|---|
| Общая | Жилая | Кухня | Этаж |

Кирпичный Малоэтажный жилой комплекс «Ярд» в 10 минутах от центра города, по адресу ул. Горсоветская 51.Продается 1-комнатная квартира с индивидуальным отоплением, с общим санузлом, двумя лоджиями, с большой кухней и гардеробной зоной. На лестничной клетке всего 2 кв.Территория закрыта, предусмотрено круглосуточное видеонаблюдение. Благоустроенный двор, игровые и спортивные площадки.В радиусе 2 км от жилого комплекса расположены 7 детских садов и 5 школ.Тихий, удобный район, рядом магазины Магнит/Магнит косметик и Пятерочка, в вблизи есть аптеки. До центра 10 минут на авто. Удобный выезд из города в сторону на М4.Реальному покупателю индивидуальные условия

5 с 08.10.2021, обновлен 28.08.2025

Продавец: Эксперт

Телефон: +79518277494

## Характеристики
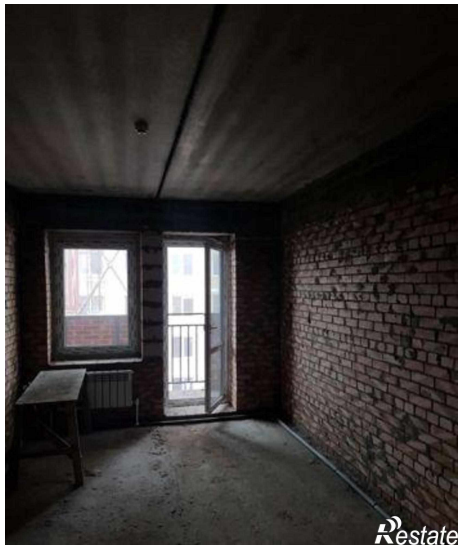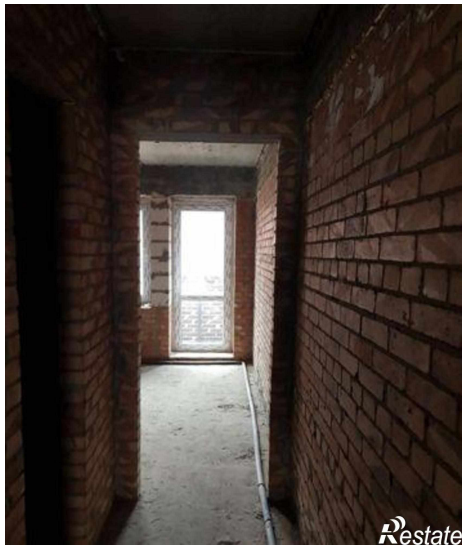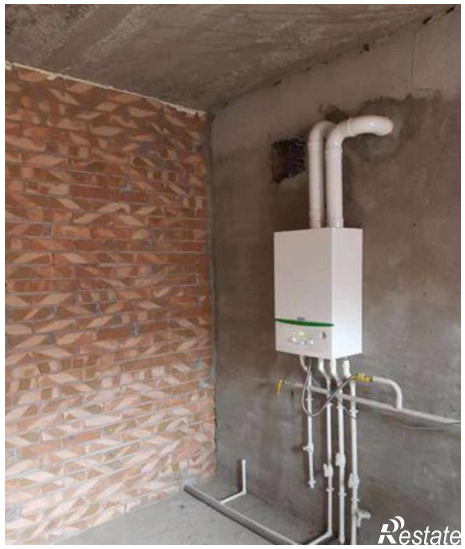
| | | | |
|---|---|---|---|
| Количество комнат | 1 | Тип дома | кирпичный |
| Этаж | 4 | Этажей всего | 4 |
| Площадь жилая | 22.00 кв. м | Площадь кухни | 14.00 кв. м |
| квартал | 3 | год | 2021 |
| Переуступка | 1 | | |