Купить квартиру за 2 540 000 рублей на Таврическая улица, 4

Ростовская область, Городской округ Ростов-на-Дону, Ростов-на-Дону, Таврическая улица, 4

2 540 000 Р
69 399Р за м^2

36.60 м^2	16.00 м^2	10.00 м^2	9 из 24
Общая	Жилая	Кухня	Этаж

Продаю 1к квартиру рядом с центром, ремонт делался под себя, чистая, светлая квартира. Вид из окна красивый, дом расположен хорошо для автомобилистов и для прохождению к общестаенным транспортам. Рядом садики, школы. Во дворе детская площадка. Риелторам не беспокоить.

1 с 08.10.2021, обновлен 10.07.2025

Продавец: Эксперт

Телефон: +79384149863

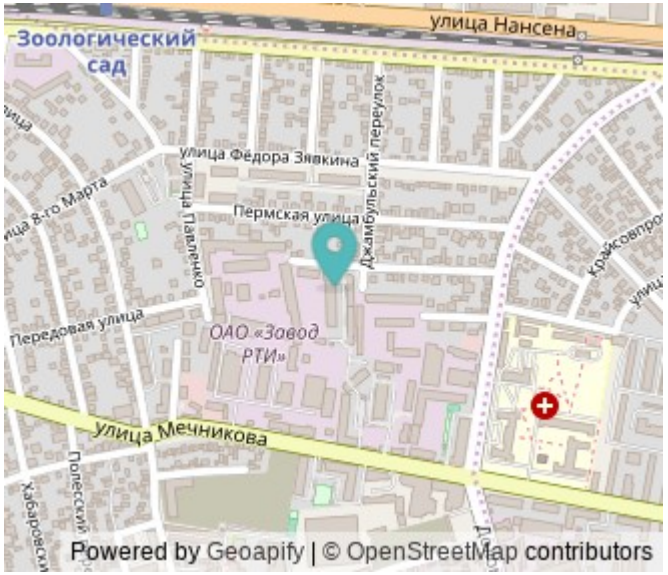

Характеристики

Количество комнат	1	Тип дома	монолитный
Этаж	9	Этажей всего	24
Площадь жилая	16.00 кв. м	Площадь кухни	10.00 кв. м
квартал	2	год	2021
Переуступка	1		

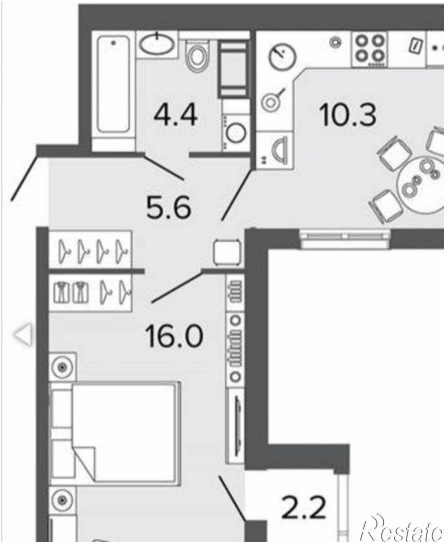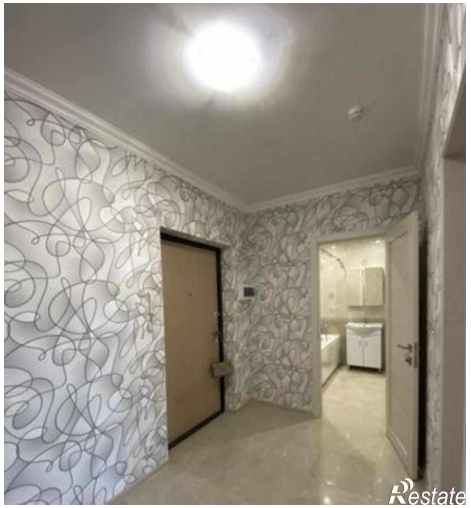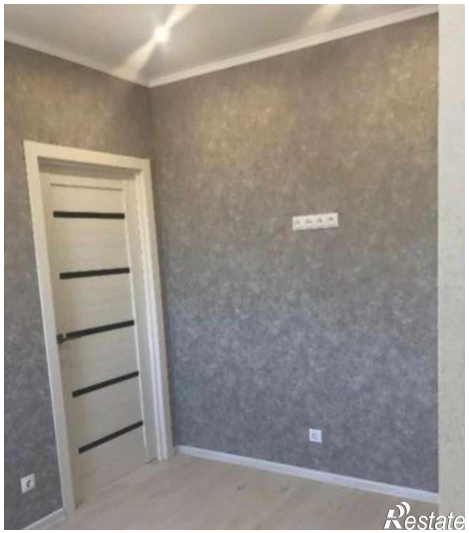
4.4
10.3
5.6
16.0
2.2