Купить квартиру за 1 650 000 рублей на улица Шаповалова, 1Ес2

Ростовская область, Городской округ Ростов-на-Дону, Ростов-на-Дону, улица Шаповалова, 1Ес2

1 650 000 Р
43 421Р за м^2

38.00 м^2	28.00 м^2	6.00 м^2	2 из 9
Общая	Жилая	Кухня	Этаж

Продаю кв. Сделана разводка электрики и труб. Натяжной потолок. Стены поштукатурены и окрашены. Напольные покрытия: ламинат и плитка. В ванной на стенах плитка. Сантехника подключена. Делали ремонт под себя. Продаю в связи с переездом.

3 с 17.09.2021, обновлен 21.08.2025

Продавец: Эксперт

Телефон: +79298450866

Характеристики
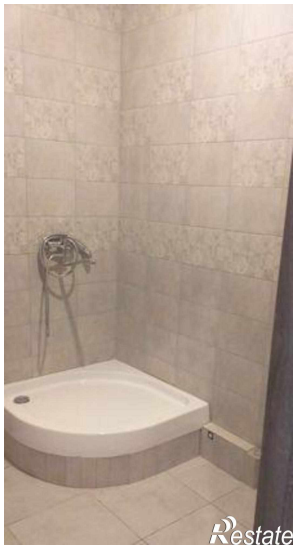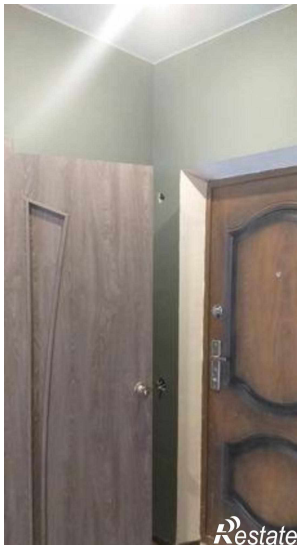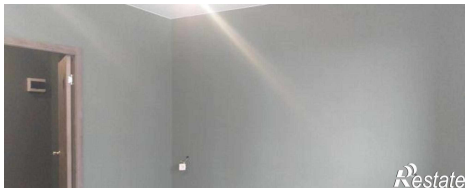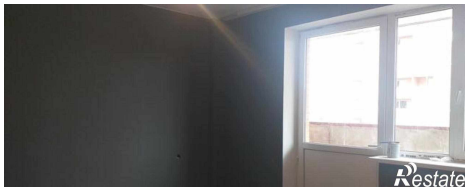
Количество комнат	2	Тип дома	кирпичный
Этаж	2	Этажей всего	9
Площадь жилая	28.00 кв. м	Площадь кухни	6.00 кв. м
квартал	1	год	2021
Переуступка	1