Купить квартиру за 3 380 000 рублей на улица Ларина, 45к6

Ростовская область, Городской округ Ростов-на-Дону, Ростов-на-Дону, улица Ларина, 45к6

3 380 000 Р
84 500Р за м^2

40.00 м^2	23.00 м^2	10.00 м^2	6 из 24
Общая	Жилая	Кухня	Этаж

. Продаю однокомнатную квартиру в ЖК "Сердце Ростова 2", 6 литер, 6 этаж. Переуступка. Сдача дома - 4 кв. 2021г. Вся инфраструктура рядом: дет. сады, школа, лицей, ИУБиП, остановки общественного транспорта, ТРЦ "Горизонт", пр. Нагибина.

0 с 17.09.2021, обновлен 10.07.2025

Продавец: Эксперт

Телефон: +79384149899

Характеристики

Количество комнат	1	Тип дома	монолитный
Этаж	6	Этажей всего	24
Площадь жилая	23.00 кв. м	Площадь кухни	10.00 кв. м
квартал	3	год	2021
Переуступка	1		

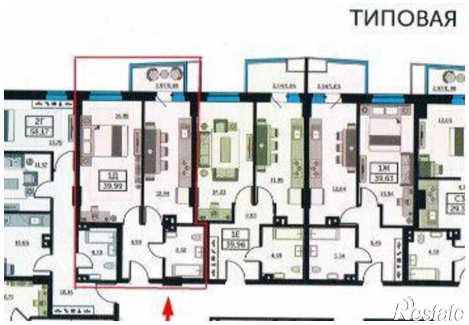
ТИПОВАЯ
Restate