Купить квартиру за 4 700 000 рублей на Зеркальный переулок, 7

Ростовская область, Городской округ Ростов-на-Дону, Ростов-на-Дону, Зеркальный переулок, 7

4 700 000 Р
90 385Р за м^2

52.00 м^2	40.00 м^2	6.00 м^2	15 из 18
Общая	Жилая	Кухня	Этаж

Продаётся Квартира в жк «Вершина» с видом на город и на памятник железнодорожного района. Квартира без отделки, дом сдан, закрытая Территория, в скором времени будут установлены Камеры видеонаблюдения по всему пирамиду дома, в подъездах и Лифтах, есть Парковка около дома и подземная парковка. Делается ремонт, уже заказана панорама, возведены стены, сделана электрика и закуплена сантехника, цена может с каждым днём расти.

2 с 10.09.2021, обновлен 28.08.2025

Продавец: Эксперт

Телефон: +79384149899

Характеристики

Количество комнат	3	Тип дома	кирпичный
Этаж	15	Этажей всего	18
Площадь жилая	40.00 кв. м	Площадь кухни	6.00 кв. м
квартал	1	год	2021
Переуступка	1		

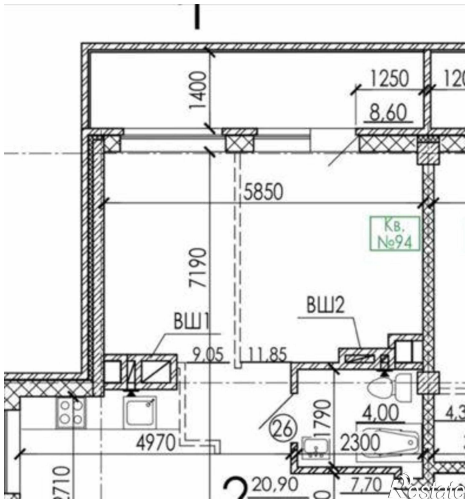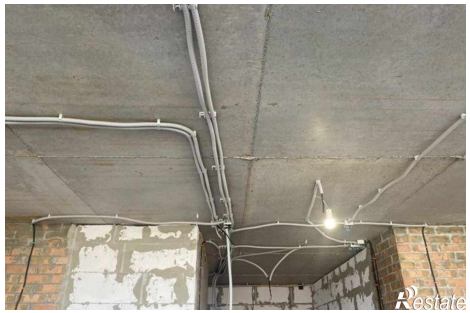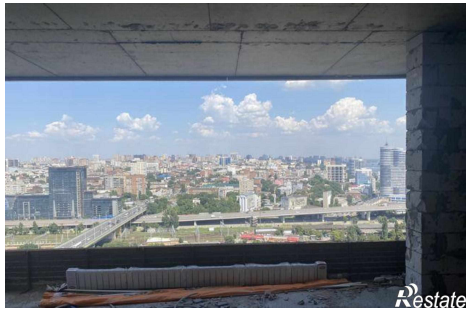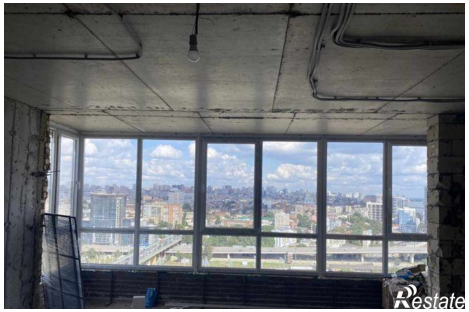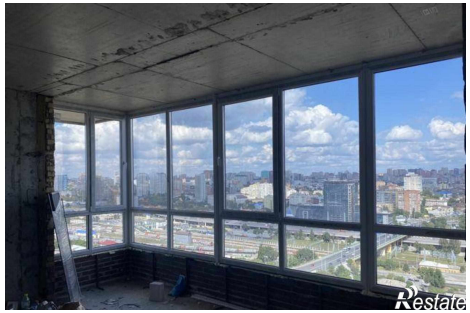
1400
1250
8,60
5850
Кв. №94
7190
ВШ1
ВШ2
9,05
11,85
4,00
1790
2300
4970
26
20,90
7,70