Купить квартиру за 3 670 000 рублей на улица Оганова, 20к4

Ростовская область, Городской округ Ростов-на-Дону, Ростов-на-Дону, улица Оганова, 20к4

3 670 000 Р
61 785Р за м^2

59.40 м^2	30.00 м^2	13.00 м^2	10 из 17
Общая	Жилая	Кухня	Этаж

Продаётся 2-х комнатная евродвушка в новом доме , сдан. Квартира комфорт-класса с предчистовой отделкой в жилом комплексе «Сокол на Оганова» в микрорайоне Военвед. Комплекс находится в тихой, экологически чистой среде. Территория жилого комплекса обладает развитой социально-технической инфраструктурой. Просторная придомовая территория с ландшафтным озеленением спортивно-оздоровительный комплекс с бассейном, детские и спортивные площадки, места отдыха, магазины, аптеки и кафе. Крытый автопаркинг, автомойка и СТО, детский сад. Двухкамерные стеклопакеты, однокамерное остекление лоджии, стяжка пола, приборы учета, радиаторы с терморегулятором, скоростные бесшумные лифты, системы безопасности: видеонаблюдение, комплекс пожарной безопасности, охраняемая территория. Цена ниже, чем у застройщика.

0 с 10.09.2021, обновлен 28.08.2025

Продавец: Эксперт

Телефон: +79384149863

Характеристики

Количество комнат	2	Тип дома	монолитный
Этаж	10	Этажей всего	17
Площадь жилая	30.00 кв. м	Площадь кухни	13.00 кв. м
квартал	1	год	2021
Переуступка	1		

Restate

Restate

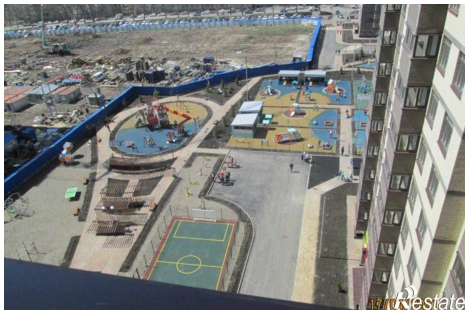
Restate

Restate

Restate