Купить квартиру за 3 100 000 рублей на улица Ларина, 45к7

Ростовская область, Городской округ Ростов-на-Дону, Ростов-на-Дону, улица Ларина, 45к7

3 100 000 Р
77 500Р за м^2

40.00 м^2	23.00 м^2	11.00 м^2	8 из 24
Общая	Жилая	Кухня	Этаж

СРОЧНО!!!!!, БЕЗ КОМИССИЙ И % !!!Продаю Однокомнатную квартиру в ЖК «Сердце Ростова 2»Сдача 4 квартал 2021гидеальное месторасположения, вся инфраструктура в шаговой доступности!В самом жилом комплексе: Детские площадки Спортивные площадки Ухоженный двор с газонами и другими насаждениями Премиальный холл Консьерж закрытая территорияСвой детский садавтономное отопление Торг!

4 с 27.08.2021, обновлен 28.08.2025

Продавец: Эксперт

Телефон: +79384149899

Характеристики

Количество комнат	1	Тип дома	кирпичный
Этаж	8	Этажей всего	24
Площадь жилая	23.00 кв. м	Площадь кухни	11.00 кв. м
квартал	2	год	2021
Переуступка	1		

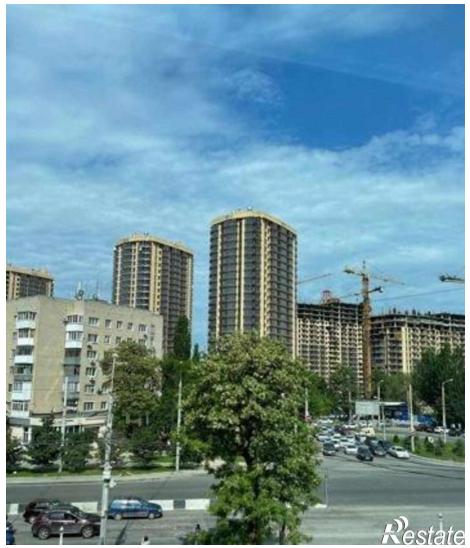
Restate

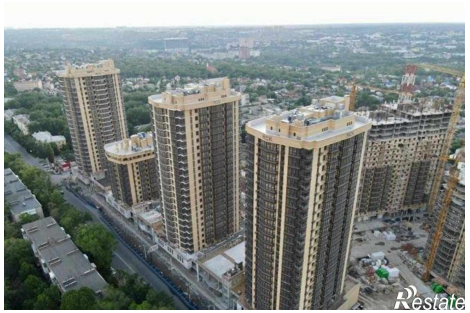
Restate

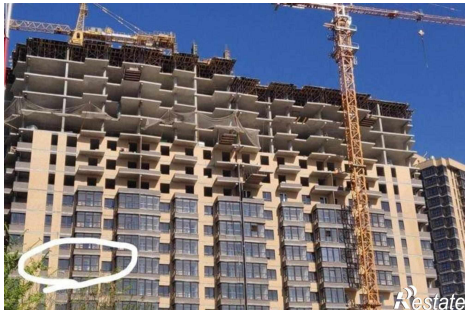
Restate

Restate