Купить квартиру за 3 740 000 рублей на Марксистский переулок, 42

Ростовская область, Городской округ Ростов-на-Дону, Ростов-на-Дону, Марксистский переулок, 42

3 740 000 Р
86 574Р за м^2

43.20 м^2	20.00 м^2	10.00 м^2	6 из 9
Общая	Жилая	Кухня	Этаж

2300000

0 с 27.08.2021, обновлен 28.08.2025

Продавец: Эксперт

Телефон: +79298520668

Характеристики

Количество комнат	1	Тип дома	кирпичный
Этаж	6	Этажей всего	9
Площадь жилая	20.00 кв. м	Площадь кухни	10.00 кв. м
квартал	4	год	2021
Переуступка	1		

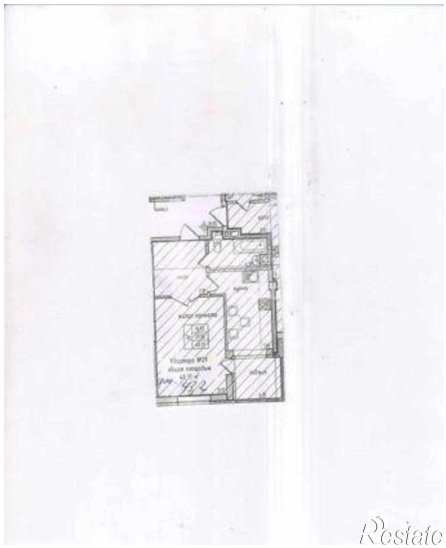

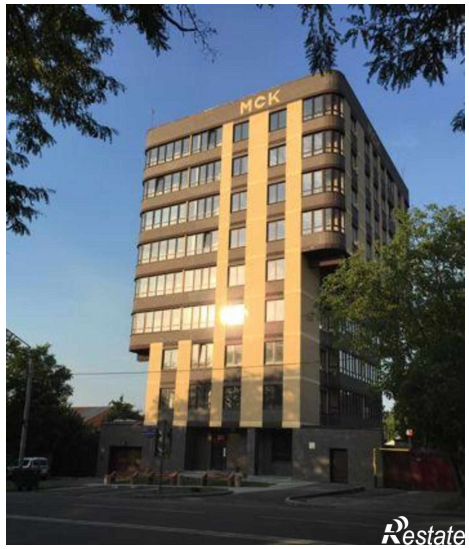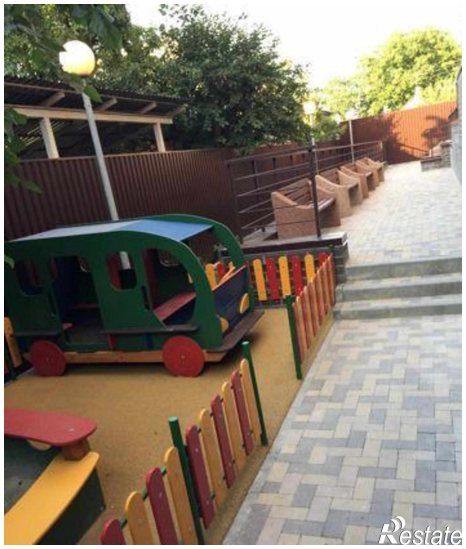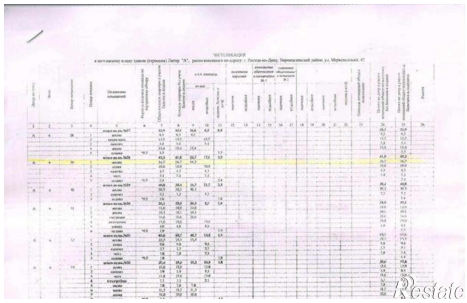
МСК