Купить квартиру за 2 910 000 рублей на улица Мечникова, 37А

Ростовская область, Городской округ Ростов-на-Дону, Ростов-на-Дону, улица Мечникова, 37А

2 910 000 Р
76 579Р за м^2

38.00 м^2	27.00 м^2	7.00 м^2	18 из 25
Общая	Жилая	Кухня	Этаж

. Продам Студию в ультрасовременном ЖК "Мечников", расположенном в самом сердце Ростова -на- Дону (район НИИАПа, Комсомольской площади). Комплекс состоит из 4- х двадцати пяти этажных секций. Имеет большие, современные входные группы, консьерж. Каждый подъезд оснащен двумя скоростными лифтами. На огороженной территории организовано видеонаблюдение. Современные детские игровые комплексы с зонами отдыха. Построены гостевые и подземный паркинг. Вся инфраструктура в шаговой доступности. Сетевые магазины "Магнит" и "Пятерочка" в 3- х минутах ходьбы, также школа и детские сады. В остановке ВУЗы: РГУПС и ДГТУ.Заезд на территорию комплекса через шлагбаум, где считываются номера машин.Комплекс сдается в конце августа 2021 г. Полностью достроен и введен в эксплуатацию.Станьте обладателем современной квартиры, шагните в будущее.

5 с 27.08.2021, обновлен 10.07.2025

Продавец: Эксперт

Телефон: +79518324990

Характеристики

Количество комнат	2	Тип дома	монолитный
Этаж	18	Этажей всего	25
Площадь жилая	27.00 кв. м	Площадь кухни	7.00 кв. м
квартал	2	год	2021
Переуступка	1		

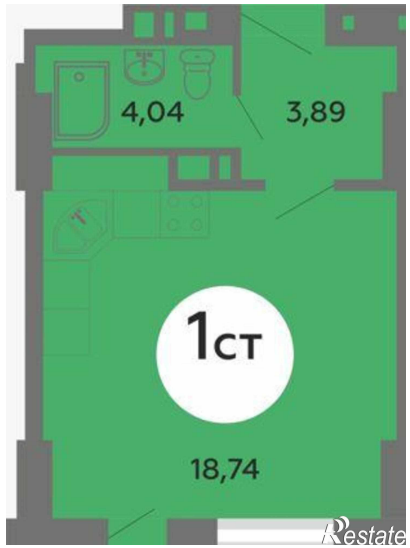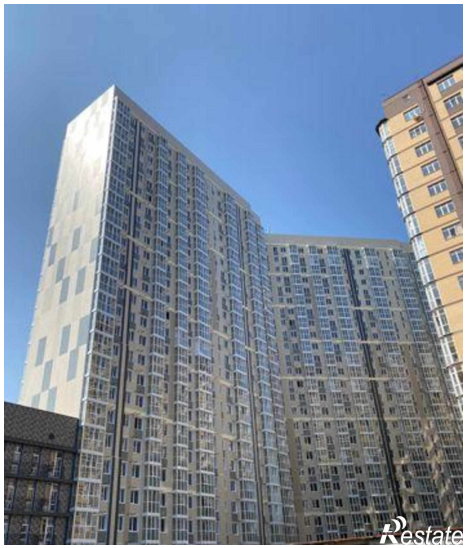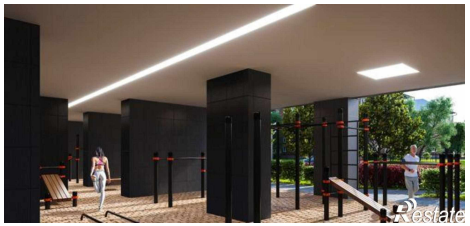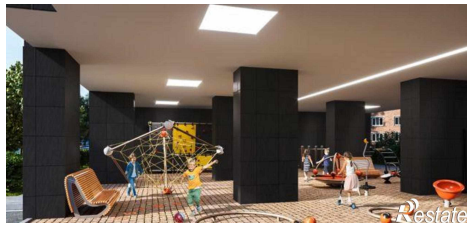
4,04
3,89
1ст
18,74