Купить квартиру за 4 320 000 рублей на улица Воровского, 17Б

Ростовская область, Городской округ Ростов-на-Дону, Ростов-на-Дону, улица Воровского, 17Б

4 320 000 Р
60 000Р за м^2

72.00 м^2	37.00 м^2	12.00 м^2	16 из 19
Общая	Жилая	Кухня	Этаж

Парк Островского 2 жилой комплекс класса комфорт + , расположенный возле Парка Островского , в 50м от проспекта Шолохова. Отличная особенность комплекса в близости к роскошному парку, магазинам, школам и отсутствие пробок с непосредственной близостью к центру . Сдача дома август 2021. Квартира продаётся в отделке сторойвариант. Дешевле чем от застройщика на 440,000р .

3 с 27.08.2021, обновлен 21.08.2025

Продавец: Эксперт

Телефон: +79518324990

Характеристики

Количество комнат	2	Тип дома	монолитный
Этаж	16	Этажей всего	19
Площадь жилая	37.00 кв. м	Площадь кухни	12.00 кв. м
квартал	3	год	2021
Переуступка	1		
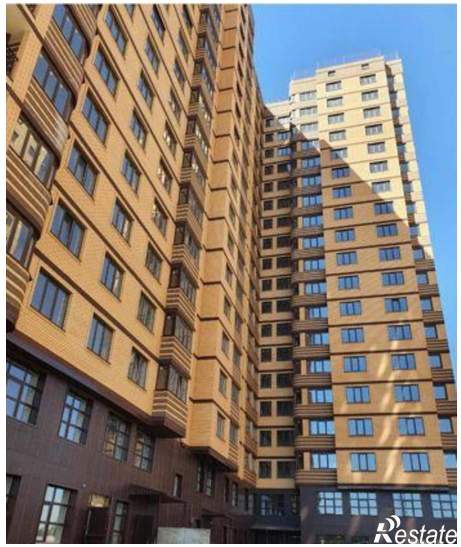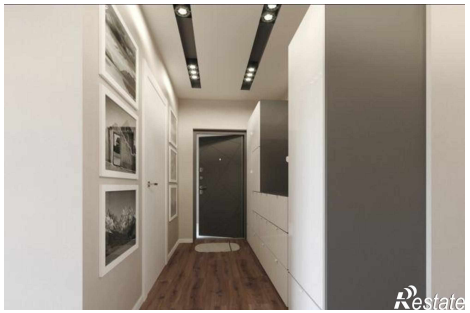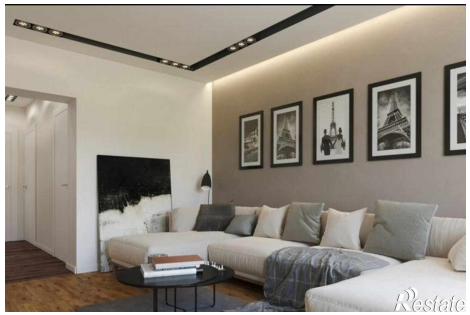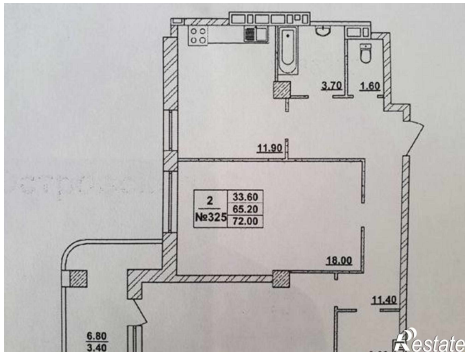
https://rostov-na-donu.restate.ru/obj/prodazha-novostroiki-ulica-vorovskogo-17b-112308909/